

Agenzia del Territorio
CATASTO FABBRICATI
Ufficio Provinciale di
Livorno

Planimetria di u.i.u. in Comune di Porto Azzurro

Identificativi Catastali:

Sezione:

Foglio:

Particella:

Subalterno:

Scheda n. 1

Scala 1:200

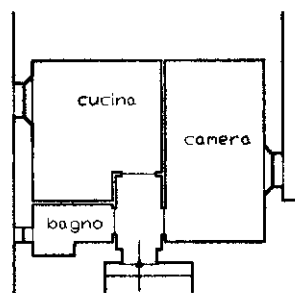

Piano Terra
n = 280



Ultima planimetria in atti

Da

Totale schede: 1 - Formato di acquisizione: A4(210x297) - Formato stampa richiesto: A4(210x297)